Lehrplan
Selbstmanagement im Berufsalltag

Kursstart am 15.2.2015
Kursende am 9.5.2016

1

15.2. -27.2.2016

Schauen Sie sich bitte in der Kursumgebung um!

Drucken Sie sich hierzu den Lehrplan und die Lernschritte aus!

2

29.2.2016 von 19.00 Uhr bis 19.30 Uhr

Webinar mit Ihrem Tutor, Herrn Peter Gesser, und den weiteren Kursteilnehmern.

Hier erfahren Sie alle wichtigen Dinge für die Kursdurchführung.

Bitte starten Sie die Kursbearbeitung erst nach dem Chat!

3

Nach dem 1. Webinar:

Rufen Sie die Bearbeitungshinweise für das Analysetool auf!

Starten Sie mit der Aufgaben- und Kompetenzanalyse! Bitte speichern Sie Ihre Analyseergebnisse lokal, und mailen Sie diese Ihrem Tutor zu.

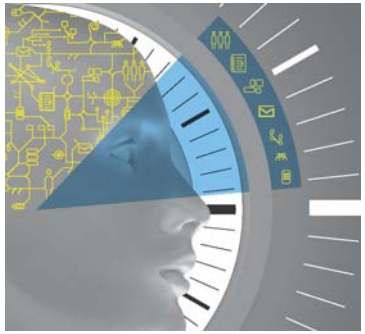

Selbstmanagement im Berufsalltag

4

1. individuelle Kurz-Coaching-Sequenz (20 Min.) mit dem Tutor - Terminvereinbarung individuell nach Vereinbarung | Zeitraum : 1.3. - 16.3.2016

Rückmeldung des Tutors zu den von Ihnen eingereichten Analyseergebnissen / Angabe von Lernempfehlungen und eines individuellen Arbeitsauftrags.

5

Bearbeiten Sie die angebotenen Bausteine auf Grundlage der ausgesprochenen Lernempfehlungen und Ihrer persönlichen Interessen.

Multimediale Trainingsprogramme + Zusatzmaterialien

6

bis spätestens 15.4.2016

Mailen Sie den von Ihnen bearbeiteten Arbeitsauftrag an den Tutor.

7

2. individuelle Kurz-Coaching-Sequenz (20 Min.) mit dem Tutor - Terminvereinbarung individuell nach Vereinbarung | Zeitraum: 18.4. - 3.5.2016

Transfergespräch / Rückmeldung zum Arbeitsauftrag

8

9.5.2016 von 19.00 Uhr bis 19.30 Uhr

2. Webinar mit dem Tutor und den weiteren Kursteilnehmern - Feedback - Kursabschluss